LASERX WELL-BEING REPORT

Laserx CO.,LTD @ 2025

ABOUT LASERX

技巧・技能を伝承して、新しい技術を取り入れ
ものづくりに新たな価値を創る会社です

【本社】愛知県知立市新林町小深田７

【支社】レーザテクニカルセンター
神奈川県横浜市港北区新羽１１９９－１

【設立】１９４１年４月

【資本金】　９，０００万円

【従業員数】１０５名（2025年4月現在）

【事業内容】レーザ受託加工
レーザ加工機器の設計・製造・販売
工作機械向け鋳物製品の調達・販売

OUR VISION

レーザの光で「ものづくり」に新たな価値を提供することにより、社会貢献し、
社員全員が幸せを感じる企業を目指します

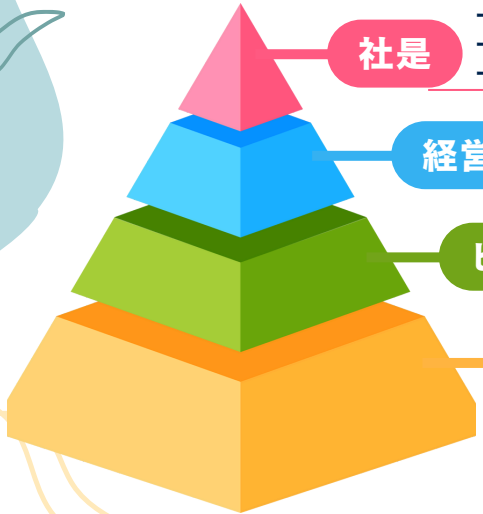

社是

一．誠心、誠意　事に当る
一．創意、創造を以って時の流れに先んず
一．最善の品質を以って社会に奉仕す

経営理念

私たちは伝承すべき技巧・技能と先端科学技術の融合により、
「ものづくり」に新たな価値を創造し、人類と社会の進歩発展に貢献します

ビジョン2031

○レーザ加工・鋳物で一番初めに選ばれる
○最新技術によって、社員と世の中がわくわくする
○社員全員が幸せを感じる会社になる

行動指針

誠実　挑戦　謙虚

WELL-BEING IN LASERX

健康

**働くことで健康を維持し
成果をだして生活を豊かにする**

生活の多くの時間を「仕事」に費やしますが、その仕事が原因で健康を害することがあってはなりません。

働きがい

**仕事に対してポジティブに
充実した気持ちをもつ**

人と人、人と会社・組織との関係性を高める、仕事に主体的に取り組める、やりがいを感じられる、そして生活の質を向上させる状態をつくります。

学び

**時代の変化と向き合い
社員と会社 共に成長する**

社員の成長に金銭的・時間的投資を行い学ぶ機会を提供し、成長意欲のある社員を応援します。

**社員が能力を発揮できる環境を整え、
レーザックスを通じて一人ひとりが
それぞれの幸せを感じられるようにします。**

社員全員が幸せを感じる会社になる

会社に関わる人すべてが幸せになって欲しい。幸せとは、仕事をもらえること、仕事で必要とされること、不自由のない生活を送れること、過ごしやすい職場環境であることです。

仕事をするということは、人生の半分以上の時間を会社で過ごすことと同じです。社員全員が幸せになってほしい。レーザックスを誇れる会社にしたい。社員が退職するときに、「レーザックスで仕事ができて良かった。良い人生でした」と言ってもらえる会社にしたいと考えています。

私たちは、社員と世の中が幸せを感じられる仕事をしていきます。

株式会社レーザックス
代表取締役社長　近藤大祐

データで見るレーザックス

全社員数
105名

男女比率

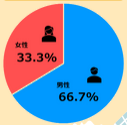

平均年齢
42.0歳
（正社員のみ）

平均勤続年数
13.3年
（正社員のみ）

役付女性比率
19.4%

平均時間外労働
18.6時間
（月あたり）

有給休暇取得率
70.1%

離職率
4.0%
（正社員のみ）

2025年4月現在

健康

生産性の向上やQOL（生活の質）の向上には、健康が重要だと考え、「働いて健康になる会社」を目指して様々な健康施策に取り組んでいます。

ウォーキングコンテスト

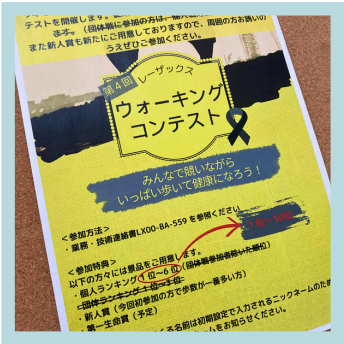

スマホアプリを使って1カ月間の歩数を社内で競う

健康セミナー

講師を招いた健康セミナーを社内で開催

おき食

健康的な食事を100～200円で食べられる

クラブ活動サポート

体を動かすクラブ活動の費用の一部を会社が補助

主な成果

健康診断受診率

100%

健康診断有所見者率

49.4%

（前年比－4.2ポイント）

ウォーキングコンテスト
平均歩数

210,799歩/月

認証・表彰

私たちの健康づくりへの取り組みが評価され、2020年から6年連続で「健康経営優良法人（中小規模法人部門）」に認定されています。
2025年からは、特に優れた取り組みが認められ、ネクストブライト1000の認証（認証企業のうちトップ約7％）を受けました。

また、知立市からも従業員の健康づくりに積極的に取り組む企業として、2年連続で知立市健康づくりチャレンジ表彰を受賞しました。

働きがい

エンゲージメント向上を重要な経営課題と位置づけ、前向きに意欲を持って働けるよう、働きがいのある会社、働きやすい会社作りに積極的に取り組んでいます。

エンゲージメントサーベイ

はたらく環境をアンケートにより毎年調査

ファミリーデー

家族を招いて職場見学と仕事体験

Laserx 1on1

上司がメンバーの成長を支援する1on1ミーティング

ライフサポート休暇

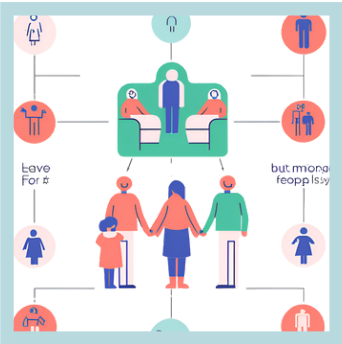

家族の介護、通院のための特別休暇

主な成果

新卒5年定着率

100%

Laserx 1on1
実施率

95.9%

平均勤続年数

13.3年

認証

私たちの働きやすさへの取り組みが評価され、女性の活躍推進に関する5つの基準を全て満たし、「えるぼし（3つ星）」の認定を受けています。

また、男女ともに仕事と家庭両立ができる制度と職場環境のを整える取り組みが優れている、「愛知県ファミリー・フレンドリー企業奨励賞」を受賞しました。

学び

私たちは、世の中と社員をワクワクさせ、会社として成長することを目指しています。会社が成長するということは、社員一人ひとりが成長するということです。そのために学びに投資します。

自己啓発支援

自己啓発のための受講費用を最大80％会社負担

レーザ専門教育

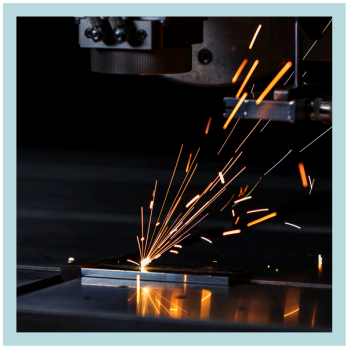

レーザ加工の専門講座の受講費用は全額会社負担

階層別教育

階層ごとの社内集合研修を毎年実施

入社時ローテーション研修

入社時に全部門で業務・基礎知識を学ぶ

主な成果

1人当たり教育費用

53,127円/年

自己啓発支援制度
利用者人数

10名/年

資格手当
年間支給総額

1,194,608円

新たな価値を
創造する場所

レーザックスに関わる人
すべてが幸せに

レーザックスという場所を
人生がイキイキと幸せになる職場へ